售賣處　北平故宮博物院出版物發行所　上海泗涇路利利公司　天津大公報館代辦部　四川成都文化學社及各埠各大書局均代售

本院民國十五年隨同軍機處檔案移至大高殿後又由大高殿移藏
院圖書館今年特將書目重行編訂以便檢閱

郵費每期大洋一分

故宮週刊

培基

林清教案（續）

劉三供詞

劉三、(即劉老)供、我係宛平縣宋家莊人、與林清街鄰、年三十八歲、父母俱故、並無弟兄女人、賀氏生有一女、名叫相兒、年纔五歲、我於本年三月、聽從田二入榮華會的教、九月十四日我跟田二起身、十五日進南西門、順城門、至西華門外、我們共三十餘人進西華門、有劉姓太監、把我們引進、至隆宗門、有二十餘人、搶了門上弓箭、我並未幫搶拏、亦並未殺人、當有官人把我砍傷拏獲的是實、九月十九日、

熊進才供詞

熊進才供、我係宛平縣西黃村人、年三十歲、父母俱故、並無兄弟、妻張氏、子保住、女雄姊、向在東四牌樓賣菓子營生、我於七八年前、從董幗旺入教、本年九月十五日、午時我們各將刀放藏我的柿子擔筐內、我挑擔裝作買賣人的樣子、跟頭目陳文魁、劉四、劉二、賀八、董幗旺等共四十餘人、到西華門、即有太監張太、高廣幅引進、我們將擔內柿子拋散地上、各拏刀擁進、將門關閉、有官人趕拏、我們各即用刀砍人、旋被拏獲是實、九月十九日、

龔恕供詞

龔恕供、我在桑垡地方居住、年三十歲、父親龔一文、繼母胡氏、哥哥龔才、兄弟龔懷、俱分居度日、女人陳氏、生子祥兒、年纔兩歲、我先跟著顧老頭兒入教、叫我念「眞空家鄉無生父母」八字、他還說、念幾遍就可運氣、他死後、我就從林清入榮華會的教、本月十四日、頭目陳爽、邀我到鳳家莊酒舖喝酒、他說林清定於本月十五日、派陳文魁帶四十餘人、進西華門、陳爽帶我們三十餘人、進東華門、我於十五日將刀一把、揣在懷內、起身由南西門走進前門、至東華門外南池子地方、內監劉得財、先在酒舖等候、我與陳爽等三十餘人、先後走至、劉得財說、進去走東邊蒼震門、就有預備、我們三十餘人、要進東華門、被門上官兵攔住查拏、只有五六人跑進、劉得財在前引路、有官人拏棍打我、我用刀砍了他一下、跑至東邊窄狹地方、即被官人拏獲的、至我們派進東華門的人、惟陳爽、祝顯、陳顯、祝林、祝老、劉金玉、劉老二、王昇有、均係我同村、所以認識、餘俱不知姓名、所供是實、九月十九日、

姜太公像（南薰殿藏歷代聖賢名人像之一）

田馬兒供詞

田馬兒供、我係宛平縣宋家莊人、在東大窪居住、年十八歲、父親田二、四十八歲、母親高氏、尚有兄弟二人、我父親歸從宋景耀坎卦教年久、宋景耀因打官司問罪之後、是宋家莊人林清掌教、我父親叫我歸他的教、他的教稱為榮華會、念的是「眞空家鄉無生父母」八個字、我父親是頭目、還有黃村劉老四的兒子劉老二、太平莊孫老四、太窪莊田茂貴、都是頭目、曾聽說林清要造反、本年九月十三日、我父親帶我進京、我害怕、不肯、我父親不依、帶我到彰儀門內豆家坑閻家葱店住下、十五日我隨父親到西華門外會齊、約有四十餘人、也有裝扮做買柿子的、把刀藏在筐子底下、到西華門外、把擔子倒翻、各人拏刀齊搶進去、有個太監出來、在劉老二手裏接過白布旗、領著進去、我父親遞給我一把刀、我害怕、撩在門下、跟著父親進門去、他們往北去、我就往南邊破板房一帶躲著、到日平西時、有官人看見、將我拏住的、至我同去的孫老四、劉老二、田茂貴、田茂才、宋喜、宋三、李五、我是認得、大頭目我只認得劉進亭、不認識陳文魁、還有許多人、名姓我實在叫不出來、聽說林清因河南人尚未到齊、所以沒來、河南尚有十八個頭目、都是林清手下、在黃河南地方、我只知道有牛先生、王駱子給他辦事、還有林開善、林開清們、其餘我不知道、是實、九月十九日、

（未完）

明陳洪綬隱居十六觀之十一（滌硯）（小傳詳見本刊第三期）

繪事雜錄（續）

鄧椿公壽畫繼（續）

襄陽漫士米黻 字元章、嘗自述云、黻即芾也、即作芾、世居太原、後徙于吳、宣仁聖烈皇后在藩、其母出入邸中、後以舊恩遂補校書郎、自蔡河撥發爲太常博士、出知常州、復入爲書畫學博士、賜對便殿、擢禮部員外郎、以言能、知淮陽軍、芾人物蕭散被服、効唐人、所與遊、皆一時名士、嘗曰、伯時病右手後、余始作畫、以李常師吳生、終不能去其氣、余乃取顧高古、不使筆入吳生、又李筆神彩不高、余爲睛目、面文、骨木、自是天性非師而能、惟作古忠賢像也、又嘗與伯時論分布次第作子敬書練裙圖、復作支許王謝於山水間、縱步自掛齋室、又以山水古今相師、少有出塵格、因信筆爲之、多以烟雲掩映樹木、不取工細、有求者只作横挂三尺、惟寶晉齋中掛雙幅成對、長不過三尺、褾出乃不爲倚所蔽、人行過肩汗不着、更不作大圖、無一筆關同李成俗氣、然公字札流傳四方、獨于丹青、誠爲罕見、予止在利倅李驥元駿家見二畫、其一紙上横松梢淡墨、畫成針芒、千萬攢錯如鐵、今古畫松未見此製、題其後云、與大觀學士步月湖上、各分韻賦詩、芾獨賦無聲之詩、蓋與李大觀諸人夜游潁昌西湖之上也、其一乃梅松蘭菊相因于一紙之上、交柯互葉、而不相亂、以爲繁則近簡、以爲簡則不踈、太高太奇、實曠代之奇作也、乃知好名之士、其欲自立於世者、如此大觀、乃元駿之族父後歸元駿、

（未完）

勘誤

本刊一九三、一九六、一九七、一九八、一九九、二百、二百零一、等期第三版故宮門額之「四十三」、「四十四」、「四十五」、「四十六」、「四十七」、「四十八」、「四十九」、「五十一」、「五十二」、等數目字應改爲「四十五」、「四十六」、「四十七」、「四十八」、「四十九」、「五十」、「五十一」、「五十二」、「五十三」、特此更正、

孤本名劇

鼎峙春秋（續）

第九十八齣 閉關不納（續）

（軍校從上場門上白）報、三將軍領兵殺出城來了、（關公白）怎麼說、（軍校白）三爺說、（接第三版）

明文徵明書扇（小傳詳見本刊第一期）

清光緒朝中法交涉史料出版

清道光朝外交史料出版

本院最新出版物 祝枝山書曹植詩一册定價二元 宋朱銳赤壁圖

中法交涉一場重大始末劇情者、不可不從速購讀也、每冊售六角、

宜速，庶免向隅，每冊價五角。

冊定價大洋三元五角　清代外交史料嘉慶朝第五六冊各冊定價五角

一爺無仁無義、有始無終、忘了桃園、去降曹公、若要相逢、陣上交鋒、(關公白)這是怎麼說、看刀伺候、(周倉帶刀科一軍校從上場門下小軍甲將引張飛出城衝上、張飛白)紅臉的、(關公白)翼德、(張飛白)雲長、(關公白)三弟、(張飛白)誰是你三弟、你降了曹瞞、受他上馬金、下馬銀、三日一小宴、五日一大宴、黃金百鎰、美女十八、官封漢壽亭侯、你好受用、你好快活哩、看鎗、

(關公白)嗄、三弟、你道俺真心降曹、你且聽俺道來、(唱)

〔粉蝶兒〕 俺本是幹國忠良、(張飛白)你是忠良、你是順曹瞞奸雄將、(關公唱)休猜做順曹瞞奸雄之將、只爲着弟兄情、迅馬遊疆、一自在徐州散、算將來有一年之上、晝夜思量、(張飛白)你思量上馬金下馬銀、(關公淡白)想皇叔和翼德、不能相親、傍打聽得、大哥三弟、在古城中、(唱)俺闖某特來相訪、(戰科、張飛白)紅臉的、你順了曹操、那天也不容你、(關公唱)

〔醉春風〕 你道俺歸曹、棄漢不相當、俺怎肯順曹歸逆黨、只爲桃園結義誓難忘、俺名兒怎肯教人講講、一心心要立漢王、直待要正乾坤、名揚四海、八方雄壯、(戰科張飛白)紅臉的、我恨不得一鎗、前心刺到你後心、方消我恨、(關公唱)

〔鬬鵪鶉〕 你那裏氣吽吽、發怒持鎗、不由人淚紛紛、美語相央、好教俺左遮石擋、咱和你一衝一撞、俺怎肯奮勇迎鋒、一命忘、枉了俺五關斬將、誅文醜顏良、怎顯得大節忠良、(戰科內喊科張飛白)紅臉的你既是不降曹、爲何有曹兵相助、衆軍校就此收兵進城、(小軍甲將應科張飛進城科張飛作上城白)小校閉了城門、(小軍應作閉城科、張飛唱)

〔惜花賺〕 只聽得金鼓轟敲、遠望曹兵似湧潮、觀旗號、上寫着蔡陽親領精兵到、喚小校忙閉城門拽弔橋、(白)紅臉的、(唱)不是老張緊緊跑、險些兒落在伊圈套、怎生是好、怎生是好、(關公白)三弟快開城門、迎接二位夫人進城、(張飛白)紅臉的、你賺我開了城門、好進來殺我、(關公白)三弟既不開城門、有人馬助俺些、(張飛白)這話哄誰、助你人馬、進了城、好殺個裏應外合、(關公白)也罷、既不助人馬、可念桃園結義分上、(接第四版)

唐李昭道曲江圖

李昭道、思訓子、官中書舍人、太原府倉曹、直集賢院、山水鳥獸甚多、繁巧智慧、時言山水者、稱小李將軍、變父之勢、妙又過之、所畫層樓、叠閣、界畫精細、寸人豆馬、鬚眉畢具、唐人畫分南北二宗、北宗則其父子是也、

故宮門額之五十四（日精門）

故宮門額之五十五（景福門）

吳之璠刻竹

助某家三通戰鼓、待俺立斬蔡陽、(張飛白)着着、(笑科白)一通鼓、披掛飲食、二通鼓、臨陣交鋒、三通鼓、要斬蔡陽首級、來見我、我卽大開城門、迎接你進城、若無蔡陽首級、你休來見我、(作下城科下衆隨下關公白)能了能了、(唱)

〔耍孩兒〕這場禍事從天降、就地兵來俺怎當、蔡陽追赶漢雲長、渾身是口難分講、誠心已吐眞情節、好意翻成惡肚腸、鰍鱔的添愁况、非是俺弟兄失義、也是俺命運乖張、(二夫人白)二將軍、曹兵

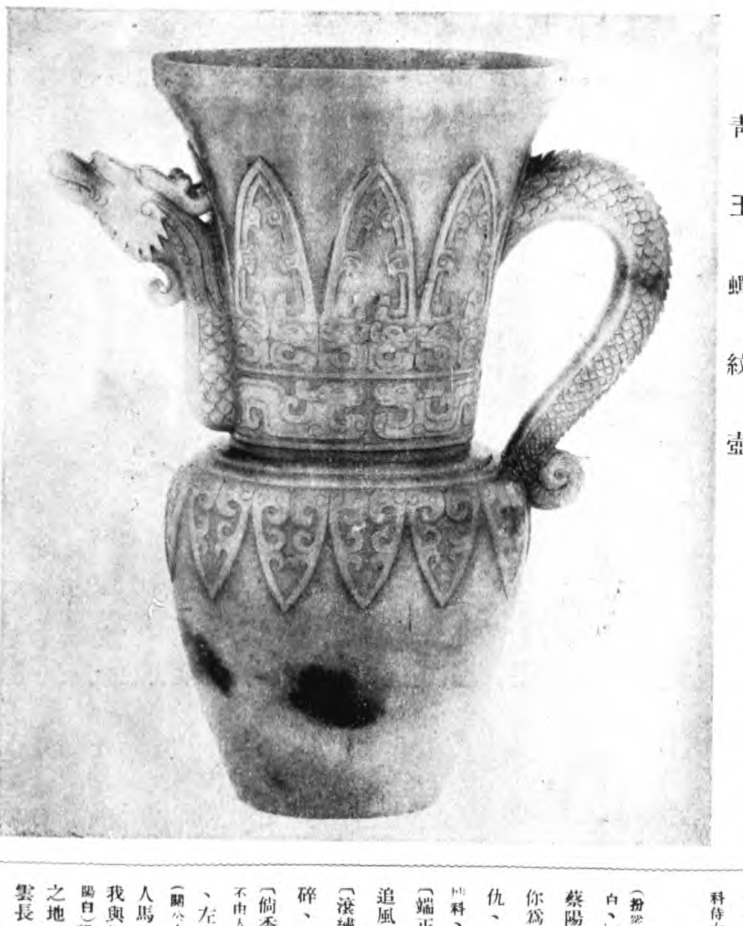

青玉蟬紋壺

碧玉會昌九老圖

來近、二弟又不肯開城迎接、此事怎麼了、(關公白)嫂嫂、(唱)

〔煞尾〕休憂慮、寬心莫要慌、咱本是幹國忠良將、(白)軍校將二位夫人、車輛幌過一邊、(甲將應科侍女二夫人等從下場門下關公唱)要殺那十萬雄兵如反掌、(全從下場門下)

第九十九齣　蔡陽對刀

(扮衆甲將、軍校、周倉、關公、從下場門上、八軍士將官引蔡陽從上場門上、蘇隨上、各分隊科、蘇從上場門暗下、關公白、)

蔡陽、(蔡陽白)雲長、(關公白)我與你素無讐恨、興兵到此、是何道理、(蔡陽白)我主公待你甚厚、你爲何不辭而來、過五關、斬六員上將、黃河渡口、秦琪是我外甥、特來報仇、(關公白)那里是報仇、分明與你外甥同伴而行、(蔡陽怒白)你擅敢自誇、英雄放馬過來、(戰科、生扮劉備、淨扮張飛、暗上同科、關公作對刀科、衆全唱、)

〔端正好〕列征夫排軍隊、(軍士軍校等、作吶喊分列科、衆全唱、)鬧垓垓吶喊搖旗、俺將這紫絲韁兜轉追風騎、要殺這奸將在沙場內、

〔滾繡球〕刮喇喇摩綵旗密錚錚、掄畫戟惡狠狠、兩軍相對氣冲冲、猛虎奪食格支支、把銀牙咬碎、陣雲靄靄征夫罩、綠草茵茵襯馬蹄、和你賭鬪相持、(作戰科、張飛作擂鼓科、關公衆全唱、)

〔倘秀才〕只聽得城頭上撲咚咚花腔擂起、不由人在馬鞍上越加雄勢、勒轉龍駒過那壁、左右刀斷架、來往見光輝、不勝不歸、(關公白)蔡陽你帶領多少人馬、(蔡陽白)數萬人馬、(關公白)何不將人馬各退一射之地、我與你將對將、纔是好漢、你意如何、(蔡陽白)說得有理、大小三軍將人馬退去一射之地、(衆軍作分退科、關公白、)蔡陽、(蔡陽白)雲長、(關公白)俺的威風你也知、(關公唱)

(本齣未完、全劇未完)

劉祈印信

龜紐

劉魁

壇紐劉當作甄

劉翁孟

鼻紐

尹鳳私印

鼻紐

故宮日歷出版

本院特製日曆繼續已達兩年[illegible]本年

故宮所藏觀海堂書目四卷

(本刊每期一大張定價